



JUDO ZVEZA SLOVENIJE
SLOVENIAN JUDO FEDERATION
Partizanska cesta 35,
2310 Slovenska Bistrica

V vednost vsem klubom in sodnikom JZS

Dopolnitev IJF Sodniških pravil 2025 – 2028

Spoštovani, v nadaljevanju vas seznanjamo z dopolnili IJF sodniških pravil, pripravljenih s strani IJF in objavljenih na njihovi spletni strani.



Sodniška komisija JZS

Na podlagi predlogov za spremembe sodniških pravil, ki so jih po zaključku olimpijskega cikla predlagale nacionalne judo federacije in posamezne komisije, so bile sprejete spremembe sodniških pravil. Te spremembe so bile predstavljene na seminarju v Istanbulu. Spremembe so v veljavi od 1.1.2025 in bodo veljale do Svetovnega prvenstva članov, ki bo potekalo junija v Budimpešti. Po Svetovnem prvenstvu bo opravljena analiza učinka sprememb in sprejete morebitne korekcije. Korigirana pravila bodo nato veljala do naslednjih OI 2028 v Los Angelesu.

V nadaljevanju je predstavljen povzetek sprememb pravil:

1. Točke v Tachi wazi
2. Čas končnega prijema
3. »BEAR HUG«
4. Reverse Seoi nage
5. Izvedba tehnike z naslanjanjem na glavo
6. Reševanje z lovljenjem in obračanjem na glavi
7. Potapljanje
8. Prijemi pod višino pasu
9. Prijemi znotraj rokava in hlačnic
10. Kansetsu in Shime waza v Tachi wazi
11. Lažni napadi
12. Izstop iz borilne površine
13. Kumikata



1. Točke v Tachi wazi

- IPPON
- WAZA-ARI & WAZA-ARI-AWASETE-IPPON
- YUKO – ne glede na doseženo število, Yuko ne preseže Waza-ari

Kriteriji za ovrednotenje točk v Tachi-wazi:

IPPON: Kriteriji za oceno Ippon ostajajo nespremenjeni.

WAZA-ARI: Tehnika se oceni z Waza-ari, če je pri padcu na stran telo (v predelu ramen) obrnjeno več kot 90° v smeri hrbta, vendar ne popolnoma na hrbet.

YUKO: Tehnika se oceni z Yuko kadar uke pade:

- na stran pod kotom 90° ali skoraj pod kotom 90°
- na zgornji del hrbta ali eno ramo
- na stran in komolec
- na zadnjico, z ali brez lovljenja na roko/ki, komolec/ca

Yuko se **ne dodeli**, tudi če tekmovalec pade pod kotom 90° ali skoraj 90° v ramenih če:

- pade pretežno na sprednjo stran – trebuh
- sprednjo-notranjo stran kolka
- pade na koleni

SLIKE: **Waza-ari**



Yuko – padec na zadnjico



Yuko – padec na ramo



Yuko - padec na stran in komolec



Yuko – padec na stran

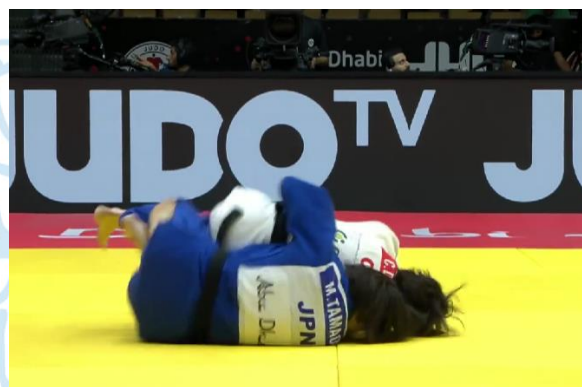

NI Yuko



2. Čas končnega prijema

Ippon: 20 sekund

Waza-ari: 10-19 sekund

Yuko: 5 – 9 sekund

3. MEDVEDJI OBJEM »BEAR HUG«

Izvedba Medvedjega objema "Bear HUG" kjer pri izvedbi tori ne sklene svojih dlani ali se ne prime za svoje zapestje je dovoljena.

V primeru, da tekmovalec objemu svojega nasprotnika okoli telesa in za hrbtom sklene svoji roki z dlanmi ali se prime za svoje zapestje se kaznuje s Shido.

Dovoljene oblike prijema »Bear HUG«



Prepovedane oblike prijema »Bear HUG«



4. Reverse Seoi nage

Izvedba Reverse Seoi-nage je v starostni skupini mladinci in člani dovoljena.

Izvedba Reverse Seoi-nage v starostni skupini kadetov in mlajših starostnih skupin ni dovoljena in se kaznuje s Shido.

5. Izvedba tehnike z naslanjanjem na glavo

Dotik blazine z glavo pri izvedbi tehnike meta je pri mladincih in članih dovoljen.

Dotik blazine z glavo pri izvedbi tehnike meta v starostni skupini kadeti in mlajših starostnih skupin ni dovoljen in se kaznuje s Shido.

6. Reševanje z lovljenjem in obračanjem na glavi

Pri mladincih in članih se je pri tehniki meta dovoljeno reševati oz braniti z lovljenjem in /ali naslanjanjem na glavo.

Pri kadetih in mlajših starostnih skupinah se pri tehnikam metov ni dovoljeno reševati oz braniti z lovljenjem in/ali naslanjanjem na glavo in se kaznuje s Shido. V primeru, da takemu lovljenju-reševanju sledi padeč se ta oceni z ustrezno točko.

V primeru da se tekmovalec brani s tako imenovanim „mostom“ se objavi Ippon.

7. Potapljanje

Če se tehnika meta, kot na primer Uchi-mata, Harai-goshi, Seoi-nage, Tai-otoshi, Kata-guruma, Tsurigoshi, Ura-nage, izvede s »potapljanjem glave« oziroma s salto, ko ima ukeja na hrbtu ali na ramenih, je tekmovalec kaznovan s Hansoku-make.

8. Prijemi pod višino pasu

Prijemi in dotiki kimone, pasu ali hlač pod pasom do zgornje višine stegna so dovoljeni (uwagi – zgornji del kimone, pas).

Če se ti prijemi v tej višini uporabljajo z negativnim namenom (blokiranje...), se kaznujejo s Shido.

Vsi prijemi hlač, objemanje in dotikanje nog od vrha notranje strani stegna navzdol so prepovedani in se kaznujejo s Shido.

9. Prijemi znotraj rokava ali hlačnic

V Tachi-wazi so dovoljeni prijemi znotraj rokava tako svoje kimone kot nasprotnikove.

V Tachi-wazi so prepovedani prijemi v hlačnico in se kaznujejo s Shido.

V Ne-wazi so dovoljeni prijemi v rokav ali hlačnico tako svoje kot nasprotnikove kimone oz. hlač.

10. KANSETSU IN SHIME WAZA V TACHI WAZI

Izvedba Kansetsu-waza ali Shime-waza v Tachi-wazi, ki predstavlja manjšo nevarnost za poškodbo in pri katerih ima uke možnost pobega, se kaznuje s Shido. Ni pomembno ali se tehnika izvaja z eno ali dvema rokama in ali se izvaja istočasno s tehniko meta ali ne.

Izvedba Kansetsu-waza ali Shime-waza v Tachi-wazi istočasno z tehniko meta, ki predstavljajo večjo nevarnost za poškodbo in pri kateri uke nima možnosti pobega, se kaznuje s Hansoku-make. Ni pomembno ali se tehnika izvaja z eno ali dvema rokama.

11. Lažni napadi

Tehnika se oceni kot lažni napad, kadar tori izvaja tehniko tako da gre na kolena, trebuh ali hrbet in pri tem:

- tori nima namena metati
- tori napade brez kumikate ali med izvajanjem spusti kumikato
- tori naredi »lažni« napad ali več takšnih napadov ne da bi porušil ukejevo ravnotežje
- tori s takšnim napadom nima realne možnosti za izvedbo meta

Kot lažni napad se oceni tudi akcije, pri katerih tori postavi nogo med noge ukeja in s tem blokira napad, ne da bi sam izvedel tehniko meta.

12. Izstop iz borilne površine

Če tekmovalec v tachi-wazi ali ne-wazi namerno zapusti borilni prostor se kaznuje s Shido.

Če tekmovalec ali oba tekmovalca med borbo nenamerno zapustita borilni prostor se objavi le Mate in nato Hajime.

Akcija se smatra, da je znotraj borilnega prostora, če se vsaj en tekmovalec v času izvedbe tehnika dotika borilne površine.

13. Kumikata

Po prijemu klasične kumikate se tekmovalcema dopusti 30 sekund za izvedbo akcije. Če v 30 sekundah nihče od tekmovalcev ne napade se ju kaznuje za neaktivnost.

Neortodoksni prijemi (pištolski, žepni prijem, enostranski prijem, križni prijem, prijem za pas in podobno) so dovoljeni. Dopuščeni čas od začetka takega prijema do izvedbe akcije je krajši kot pri klasičnih prijemih.

Če se neortodoksni prijemi uporabljajo v obrambne namene se kaznujejo s Shido.

